Dä Neu Fischer

IG für eine nachhaltige Fischerei

SaNa-Kursausschreibung mit Fischerprüfung

Montag
22. Aug. 2022

Vorbereitung SaNa Fischerprüfung
Kurs spez. mit zwei halben Tagen

18:15 - 21:30, Restaurant TimeOut, Bxa Freizeitanlage Bassersdorf, Grindelstr. 20, 8303 Bassersdorf. Kursleiter: Hanspeter Lüthi
Die IG "Dä Neu Fischer" eigenen Ausbildungsunterlagen zur Prüfungsvorbereitung können im guten Fachgeschäft zum Preis von Fr. 62.00 oder bei Hanspeter Lüthi bestellt werden inkl. Ausweis bei bestandener Prüfung und Stoffabzeichen. Kurskosten für beide Tage Fr. 80.00.
Anmeldung bei: hampi.luethi@hispeed.ch - 079 356 77 39.

Montag
29. Aug. 2022

Restliche Themen mit Praxisteil und anschliessend Prüfung

18:15 - 21:30, Restaurant TimeOut, Bxa Freizeitanlage Bassersdorf, Grindelstr. 20, 8303 Bassersdorf. Kursleiter: Hanspeter Lüthi

Am Kurs mitzubringen :

- IG DNF Ausbildungsunterlagen inkl. Prüfungsfragen
- Anmeldetalon zur Prüfung (A5 Karte, liegt den Ausbildungsunterlagen bei)
- Schreibzeug und ID oder Pass

Informationen zum Sachkunde-Nachweis (SaNa) – Ausbildungspflicht für Fischer:

Neufischer
Wer erstmals eine Monats- oder Jahresfischereibewilligung mit Gültigkeit ab dem 1.1.2009 lösen will, muss einen Fischereiausbildungskurs mit Erfolgskontrolle besuchen.

Die IG Dä Neu Fischer bietet von Bund und Kanton anerkannte SaNa Prüfungen an.

Spezieller, 2-teiliger Kurs inkl. Prüfung (nur Teilnehmer mit IG DNF eigenen Unterlagen)
Dieser Kurs ermöglicht es, den Teilnehmern den Stoff vertieft näher zu bringen und erlaubt auch einen Dialog. Für alle, die mehr als nur das Minimum lernen wollen!

Zu diesem Zweck hat die IG «Dä Neu Fischer» eigene Unterlagen entwickelt, welche den neuen Fischer optimal auf seine Zukunft als verantwortungsbewussten Fischer vorbereiten. Die Unterlagen wurden durch Experten des Bundesamtes für Umwelt (BAFU) sowie des Bundesamtes für Veterinärwesen (BVET) geprüft und genehmigt.
Folgende Themen werden dabei vermittelt: Gesetzliche Grundlagen; Allgemeine Fischkunde, Artenkenntnis, Ökologie, Gewässerkunde, Bewirtschaftung, Nutzungskonflikte, Spezielle Fischkunde, Verwertung, Gerätekunde und Angeltechnik, Tierschutzgerechter Umgang mit dem Fisch.

Wir erwarten, dass der Kursteilnehmer vorbereitet an den Kurs kommt, d.h. den Stoff durchgelesen hat! HINWEIS: Bei unentschuldigtem Fernbleiben vom Kurs werden die Kursgebühren von Fr. 80.- in Rechnung gestellt!

Hanspeter Lüthi, Breitistr. 34, 8303 Bassersdorf, Natel: 079/ 356 77 39, Mail: hampi.luethi@hispeed.ch

Dä Neu Fischer

IG für eine nachhaltige Fischerei

Werte(r) Kursteilnehmer(in)
Ich freue mich, Ihnen einen spannenden Einblick in die Welt der Fische näher bringen zu dürfen. Bitte nehmen Sie die Anmeldekarte (Petri-Heil oder IG DNF), die Ausbildungsunterlagen und Prüfungsfragen mit, dazu Bleistift und Gummi um die richtigen Antworten anzukreuzen.

Mit freundlichen Grüssen

Hanspeter Lüthi

Anfahrtsplan Fischerprüfung 22. / 29. Aug. 2022

Restaurant BxA Freizeitanlage, Grindelstr. 20, 8303 Bassersdorf, **Sitzungszimmer 1**

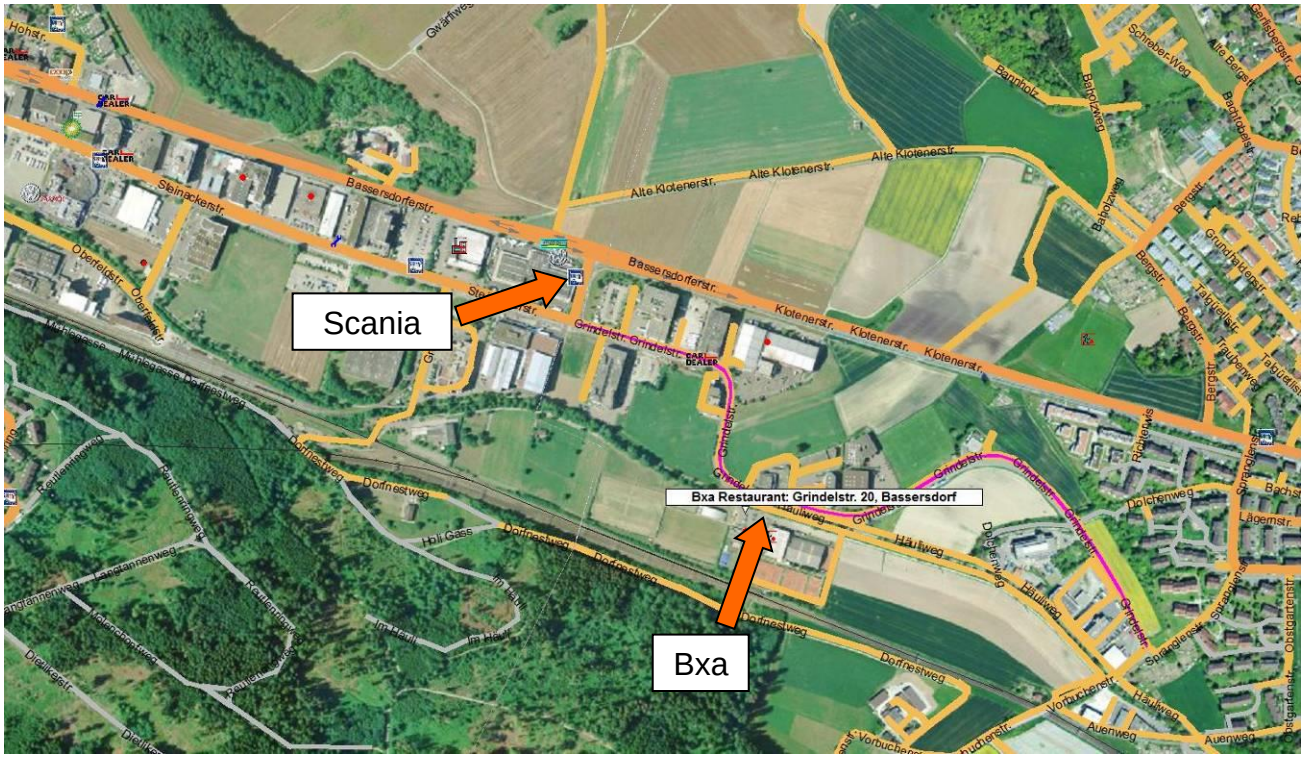

Das Restaurant Bxa befindet sich im Industriequartier von Bassersdorf. Anfahrt via Hauptstrasse Kloten – Bassersdorf (oder umgekehrt), dann Abzweigung bei Scania nehmen, links auf Grindelstrasse abzweigen und danach Strasse folgen bis Freizeitanlage sichtbar. Rechts Abzweigung zum BxA, Parkplätze sind genügend vorhanden.

Der Kursort kann mit dem ÖV erreicht werden: Bus Nr. 765 Bushaltestelle «Sportanlage»

Hanspeter Lüthi, Breitistr. 34, 8303 Bassersdorf, Natel: 079/ 356 77 39, Mail: hampi.luethi@hispeed.ch